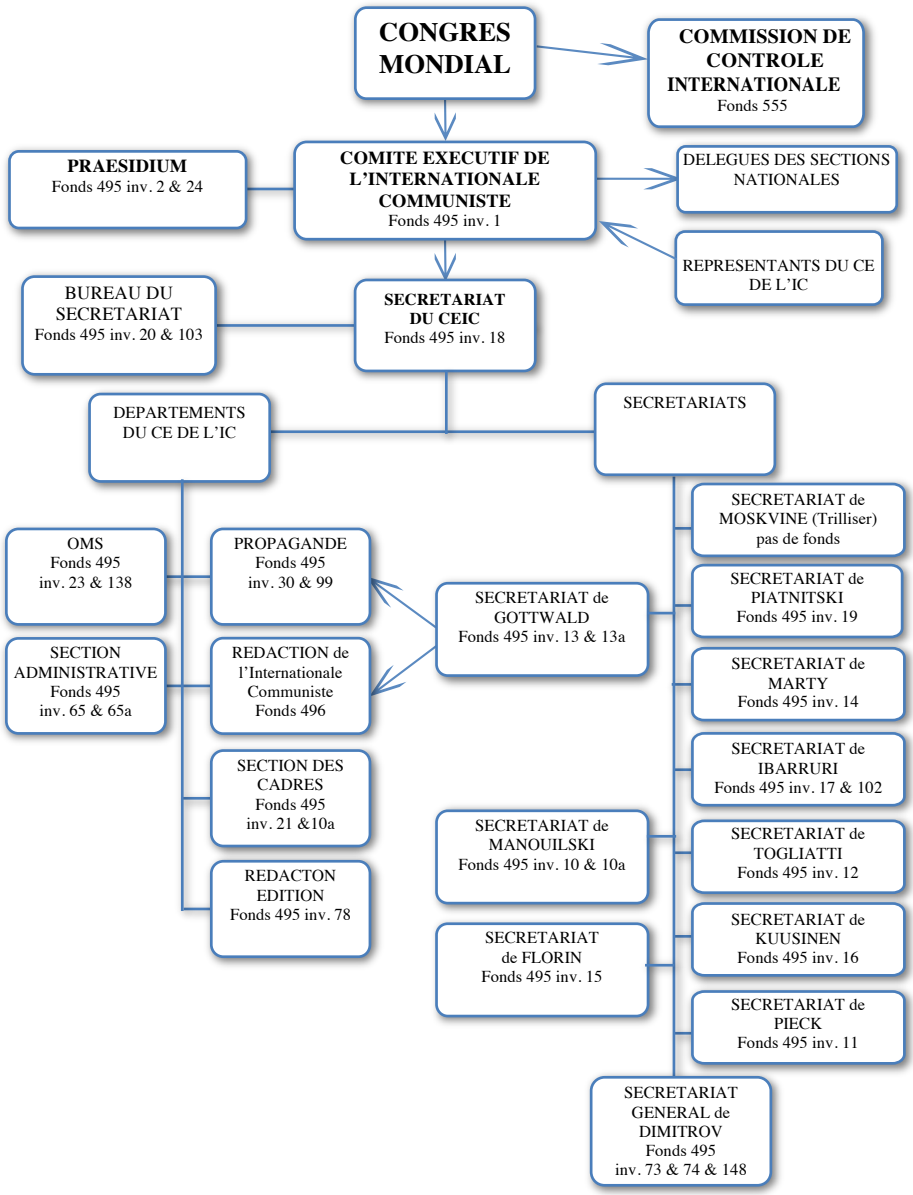
CONGRES MONDIAL
COMMISSION DE CONTROLE INTERNATIONALE
Fonds 555
PRAESIDIUM
Fonds 495 inv. 2 & 24
COMITE EXECUTIF DE L'INTERNATIONALE COMMUNISTE
Fonds 495 inv. 1
DELEGUES DES SECTIONS NATIONALES
REPRESENTANTS DU CE DE L'IC
BUREAU DU SECRETARIAT
Fonds 495 inv. 20 & 103
SECRETARIAT DU CEIC
Fonds 495 inv. 18
DEPARTEMENTS DU CE DE L'IC
SECRETARIATS
OMS
Fonds 495
inv. 23 & 138
PROPAGANDE
Fonds 495
inv. 30 & 99
SECTION ADMINISTRATIVE
Fonds 495
inv. 65 & 65a
REDACTION de l'Internationale Communiste
Fonds 496
SECTION DES CADRES
Fonds 495
inv. 21 &10a
REDACTON EDITION
Fonds 495 inv. 78
SECRETARIAT de GOTTWALD
Fonds 495 inv. 13 & 13a
SECRETARIAT de MANOUILSKI
Fonds 495 inv. 10 & 10a
SECRETARIAT de FLORIN
Fonds 495 inv. 15
SECRETARIAT de MOSKVINE (Trilliser)
pas de fonds
SECRETARIAT de PIATNITSKI
Fonds 495 inv. 19
SECRETARIAT de MARTY
Fonds 495 inv. 14
SECRETARIAT de IBARRURI
Fonds 495 inv. 17 & 102
SECRETARIAT de TOGLIATTI
Fonds 495 inv. 12
SECRETARIAT de KUUSINEN
Fonds 495 inv. 16
SECRETARIAT de PIECK
Fonds 495 inv. 11
SECRETARIAT GENERAL de DIMITROV
Fonds 495
inv. 73 & 74 & 148