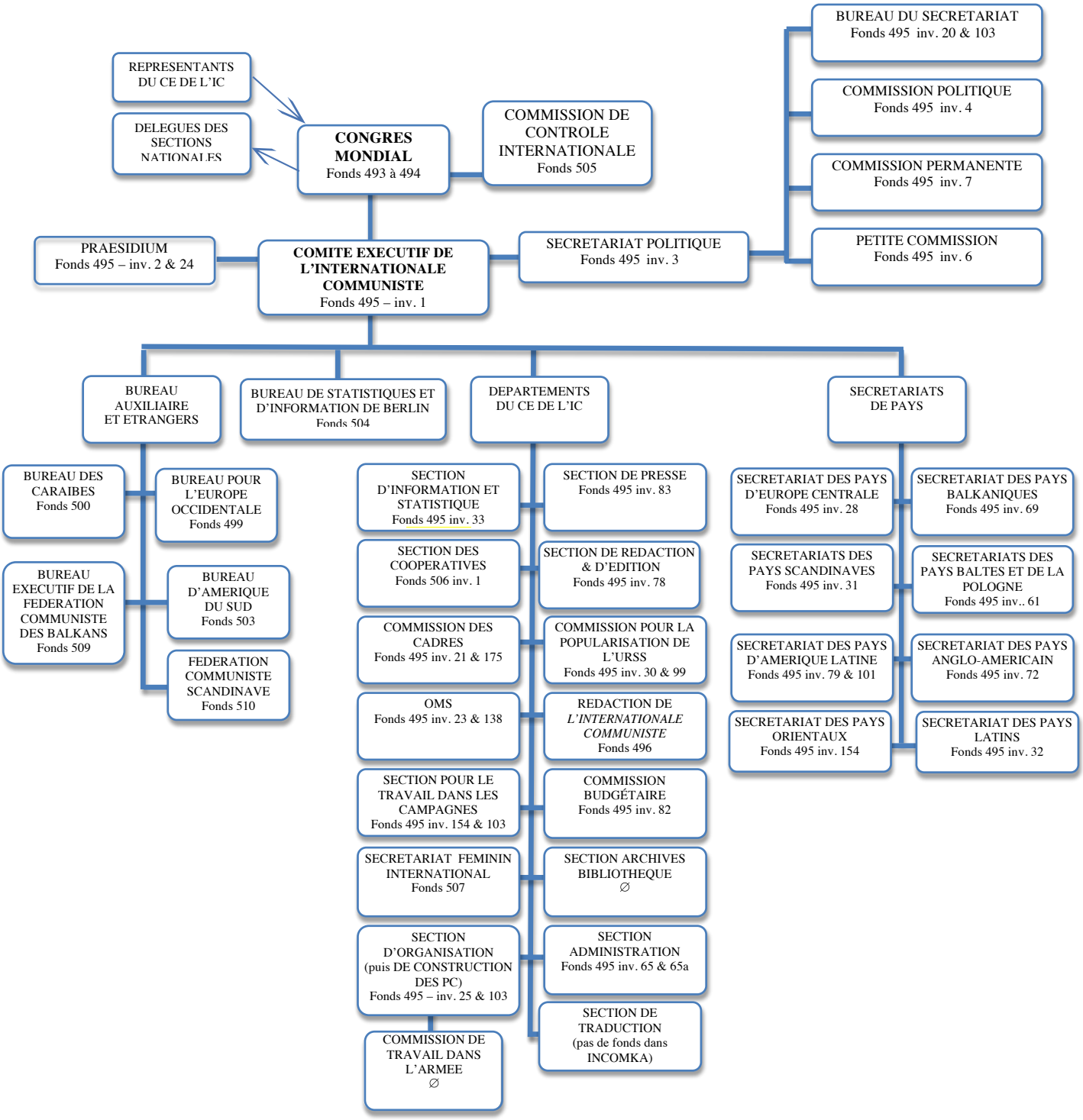
REPRESENTANTS DU CE DE L'IC
DELEGUES DES SECTIONS NATIONALES
CONGRES MONDIAL
Fonds 493 à 494
COMMISSION DE CONTROLE INTERNATIONALE
Fonds 505
BUREAU DU SECRETARIAT
Fonds 495 inv. 20 & 103
COMMISSION POLITIQUE
Fonds 495 inv. 4
COMMISSION PERMANENTE
Fonds 495 inv. 7
PETITE COMMISSION
Fonds 495 inv. 6
PRAESIDIUM
Fonds 495 – inv. 2 & 24
COMITE EXECUTIF DE L'INTERNATIONALE COMMUNISTE
Fonds 495 – inv. 1
SECRETARIAT POLITIQUE
Fonds 495 inv. 3
BUREAU AUXILIAIRE ET ETRANGERS
BUREAU DE STATISTIQUES ET D'INFORMATION DE BERLIN
Fonds 504
DEPARTEMENTS DU CE DE L'IC
SECRETARIATS DE PAYS
BUREAU DES CARAIBES
Fonds 500
BUREAU POUR L'EUROPE OCCIDENTALE
Fonds 499
BUREAU EXECUTIF DE LA FEDERATION COMMUNISTE DES BALKANS
Fonds 509
BUREAU D'AMERIQUE DU SUD
Fonds 503
FEDERATION COMMUNISTE SCANDINAVE
Fonds 510
SECTION D'INFORMATION ET STATISTIQUE
Fonds 495 inv. 33
SECTION DES COOPERATIVES
Fonds 506 inv. 1
COMMISSION DES CADRES
Fonds 495 inv. 21 & 175
OMS
Fonds 495 inv. 23 & 138
SECTION POUR LE TRAVAIL DANS LES CAMPAGNES
Fonds 495 inv. 154 & 103
SECRETARIAT FEMININ INTERNATIONAL
Fonds 507
SECTION D'ORGANISATION (puis DE CONSTRUCTION DES PC)
Fonds 495 – inv. 25 & 103
COMMISSION DE TRAVAIL DANS L'ARMEE
∅
SECTION DE PRESSE
Fonds 495 inv. 83
SECTION DE REDACTION & D'EDITION
Fonds 495 inv. 78
COMMISSION POUR LA POPULARISATION DE L'URSS
Fonds 495 inv. 30 & 99
REDACTION DE *L'INTERNATIONALE COMMUNISTE*
Fonds 496
COMMISSION BUDGÉTAIRE
Fonds 495 inv. 82
SECTION ARCHIVES BIBLIOTHEQUE
∅
SECTION ADMINISTRATION
Fonds 495 inv. 65 & 65a
SECTION DE TRADUCTION (pas de fonds dans INCOMKA)
SECRETARIAT DES PAYS D'EUROPE CENTRALE
Fonds 495 inv. 28
SECRETARIAT DES PAYS BALKANIQUES
Fonds 495 inv. 69
SECRETARIATS DES PAYS SCANDINAVES
Fonds 495 inv. 31
SECRETARIATS DES PAYS BALTES ET DE LA POLOGNE
Fonds 495 inv.. 61
SECRETARIAT DES PAYS D'AMERIQUE LATINE
Fonds 495 inv. 79 & 101
SECRETARIAT DES PAYS ANGLO-AMERICAIN
Fonds 495 inv. 72
SECRETARIAT DES PAYS ORIENTAUX
Fonds 495 inv. 154
SECRETARIAT DES PAYS LATINS
Fonds 495 inv. 32